

Société de la Chiers  
 Société Métallurgique du Hainaut  
 Société de Gorcy  
 Société d'Angleur  
 Société Thy-le-Château  
 Société de Saintignon & Cie.  
 Société de Monceau-St.-Fiacre  
 Société de Musson  
 Société Lorraine Industrielle  
 Société des Hauts Fourneaux d'Athus  
 Société de la Providence  
 Société de Halancy  
 Phoenix Gutehoffnungshütte  
 Gebrüder Stumm.

Hervorzuheben ist ferner daß unsere inländischen Hüttenwerke **Arbed, Terres Rouges, Hadir und Métallurgique, Rodingen-Ougrée**, in Lothringen und auf dem Plateau de Briey über Erzfelder verfügen die an Ausdehnung ihre luxemburgischen Besitztümer übertreffen.

Auch die Privatindustrie hat sich schon frühzeitig mit der Exploitation von Minettefelder abgegeben.

Unter den früheren Exploitanten finden wir folgende Namen: Ch. & L. Perlot, Louis & Eug. Renson, Nicolas Gonner-Nau, Thomas Byrn, Eg. Jost-Berens, Schmit-Barthel, Guill. Jaans, Fr. Boever-Mettelock, alle aus Rümelingen; Fr. Mineur, Esch-Alzette, Couvreur Frères und Alex. de Gerlache aus Differdingen.

Zur Zeit exploitieren noch die Firmen

Ch. Hoffmann-Nau (Gerant Henri Hoffmann), Poeckes, Beles; Mines Frères, Rodingen; sowie J. Berens-Jost, Minières Berens Rumelange (Gerant Léon Berens). Der Begründer letzterer Firma ist Jacques Berens-Berens (1826—1902) Großvater des jetzigen Inhabers. Jacques Berens ist als erster luxemburgischer Privatexploitant anzusprechen.

Die Privatexploitanten — unter denen heutzutage besonders die Firmen Berens und Hoffmann wegen ihres Großbetriebes hervortreten — versenden ihre Minette meistens ins Ausland, vorwiegend nach Belgien, dem Saar- und Ruhrgebiet.

Ueber den Abbau der Minette ist zu bemerken, daß derselbe bei uns meistens durch Stollen „Galerien“ getätigt wird; nur wo die Erzsichten oberflächlich zugänglich sind wird Tagebau betrieben. Aus den Gruben wird die Minette in Kastenwagen entweder direkt in die Sammelbehälter der Hüttenwerke gerollt oder wenn dieselbe zum Versand bestimmt ist, zu den „Quais“, die sich in der Nähe der Bahnhöfe befinden, gefahren und hier in Eisenbahnwagen gestürzt.

Der mittlere Eisengehalt der Minette des Beckens Esch—Rümelingen—Düdelingen beträgt 29%, derjenigen aus dem Becken Rodingen—Petingen—Differdingen 33%.

(Fortsetzung folgt.)



Bild 253. - Eg. Jost-Berens  
 Früherer Mitinhaber der Firma  
 Minières Berens, Rumelange.



Bild 254. - Leon Berens  
 Jetziger Inhaber der Minières  
 Berens, Rumelange.

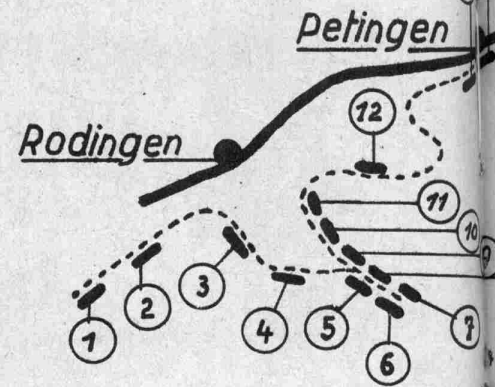

Bild 255. - Jean Berens-Jost  
 Minenexploitant Rümelingen  
 (geb. 1859, gest. 1923).



Bild 256. - Emil Feldes  
 Früh. kaufm. Direktor der D.-L.  
 Bergwerksgesellschaft Differdingen

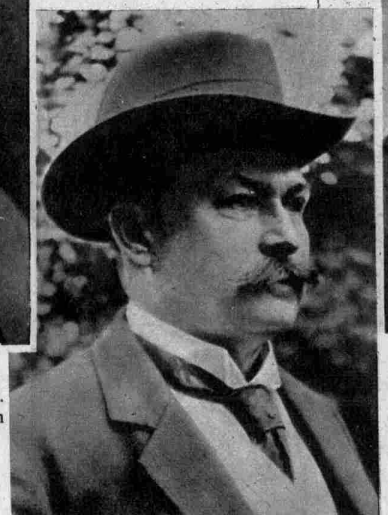

Bild 257. - G. Kuna. Früh. Ober-  
 ingenieur des Differdinger Werkes.  
 Leitete den Bau des Stahl- und  
 Walzwerkes.

### Die Bezeichnungen der luxemburgischen Erzver...

- |  |                  |
|--|------------------|
| 1. Bois Châtier: Raty & Cie.             | 16. Differdingen |
| 2. Klopp: Union Mét. Hainaut.            | 17. Musson.      |
| 3. Bois de Rodange: Berens.              | 18. Stumm: Ang.  |
| 4. Doihl: Ougrée.                        | 19. Galgenberg   |
| 5. Collart: Hoffmann.                    | 20. Wenschel     |
| 6. Thy-le-Château.                       | 21. Burbach: A.  |
| 7. Thy-le-Château.                       | 22. Collart: A.  |
| 8. Gorcy. Chiers. U. M. H. Mines frères. | 23. Collart: A.  |
| 9. Blenken: Providence.                  | 24. Collart: A.  |
| 10. Stackels: Anc. Gonner.               | 25. Stumm. A.    |
| 11. Titelberg: Angleur-Athus.            | 26. Ougrée.      |
| 12. Lamadeleine: Providence.             | 27. Brucherbe    |
| 13. Pétange: Angleur-Athus.              | 28. Eweschbo     |
| 14. Silos: Providence.                   | 29. Lederten:    |
| 15. Honsbusch: Arbed.                    | 30. Lachfeld:    |