

III 8. — GUILLAUME PESCATORE

le cadet des enfants des époux Pescatore-Geschwind, est né à Luxembourg, le 17. 5. 1798.

Comme ses trois autres frères, il avait également la bosse des affaires. Mais tandis qu'Antoine, Ferdinand et Jean-Pierre brillèrent surtout dans le négoce et la banque, Guillaume s'orienta vers *l'industrie naissante*, dont il devint notre premier grand capitaine. Partageant ce domaine avec Jacques Lamort, il fut supplanté à partir de la moitié du siècle par la dynastie des Metz, que comme tous les Pescatore — sauf Théodore — il n'affectionnait d'ailleurs pas.

Le 15. 6. 1830 Guillaume Pescatore et son cousin THEODORE (III 10) demandèrent l'autorisation d'installer une *faïencerie* à Eich-Muhlenbach dans le « Loutzenbau », que le regretté Dr Hollenfeltz croit avoir été l'ancienne papeterie de Nic. Loutz. L'autorisation ayant été accordée le 20 août de la même année, les cousins Pescatore fabriquèrent notamment de la poterie, communément appelée « porcelaine brune » jusqu'en 1838, où ils cédèrent la faïencerie à la Société d'industrie luxembourgeoise représentée en l'occurrence par le banquier arlonais Nic. Berger.

De son côté la Société d'industrie loua à la société J.-F. Boch et Cie la fayencerie proprement dite et à Norbert Metz (qui exploitait un moulin tout proche) l'autre partie des bâtiments. (1)

Pescatore avait également été propriétaire de l'ancien *Moulin Lanser* avec brasserie, sis aux bords de la Pétrusse, à Hollerich, partiellement détruit par le feu en 1844 et dont le n° 20 de la rue de la Vallée constitue le dernier vestige. (2)

En vrai Pescatore, notre jeune industriel avait, au début de la Révolution, rallié le drapeau orangiste.

Mais trois jours après que son cousin eut démissionné comme bourgmestre de la commune d'Eich (16. 10. 1830), Guillaume Pescatore publia, dans le « *Journal de la Ville* », un article fort étrange dans lequel il s'en prend. . . aux partisans du régime hollandais, qu'il rend indirectement responsables du fait que la population du pays a pris le parti de la Belgique. (3)

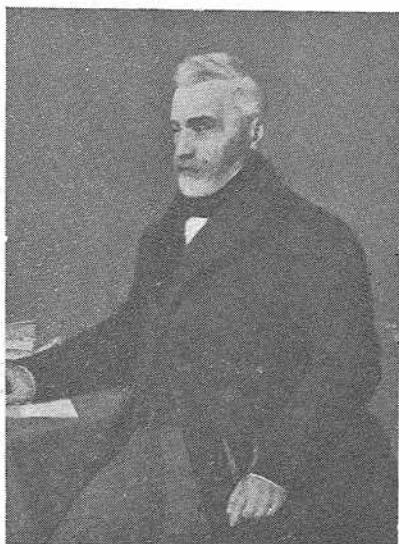

GUILLAUME PESCATORE

Portr. app. à Madame Léon Lamort