Die Eröffnung der Saison im „Parc des Sports Bel'Air"

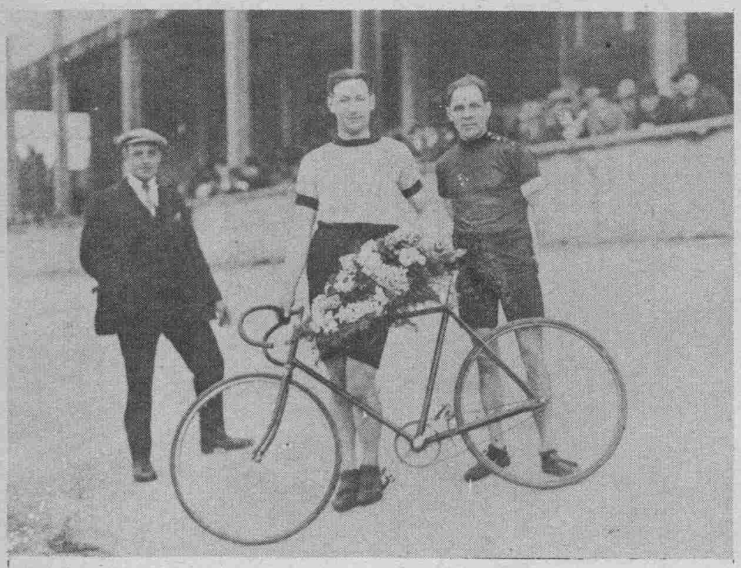

Der Holländer **Bakker** siegt im Fliegerrennen vor NOEL, GILLEN und ZANGARELLI.

Photo Illustr. lux.

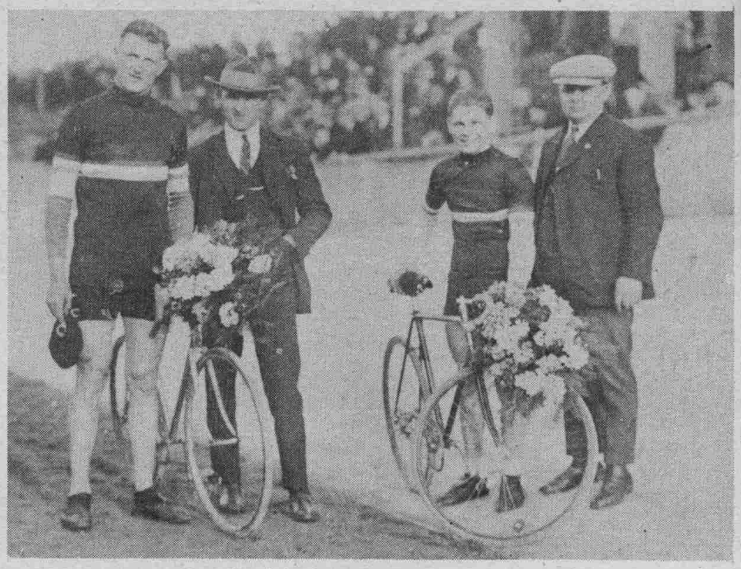

„Américaine des 5 Nations". Die Siegermannschaft Gillen-Engel.

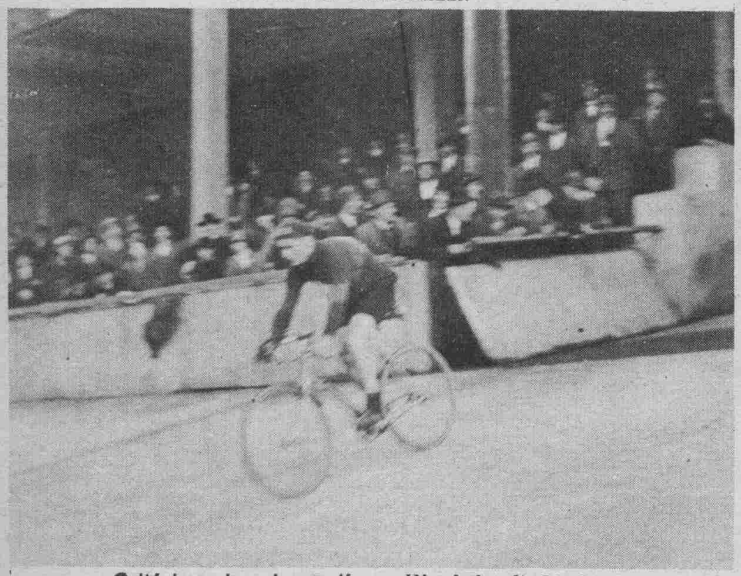

„Critérium des Jeunes". — Die Ankunft Gindts. Erster im Generalklassement.

Photo Illustr. lux.

Schleck, Sieger der 3. Etappe des Critérium des Jeunes.

Die Abfahrt des Tour de Belgique in Brüssel.

Photo Report. Belge.

Die Herrenmannschaften RED-BOYS—SPORA, die sich am Sonntag auf dem Sporafelde trafen.