IN DIEKIRCH am 21 Juli

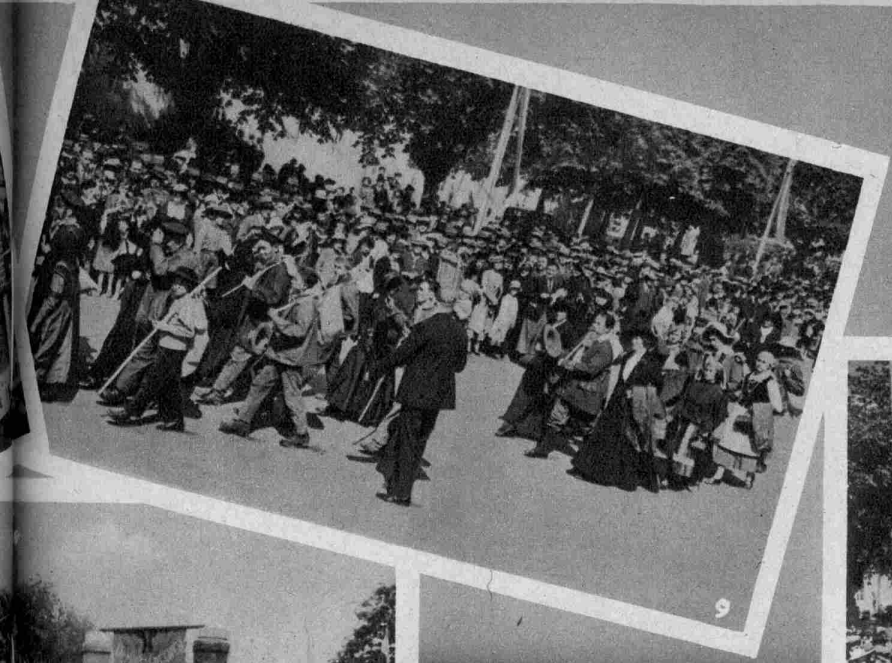
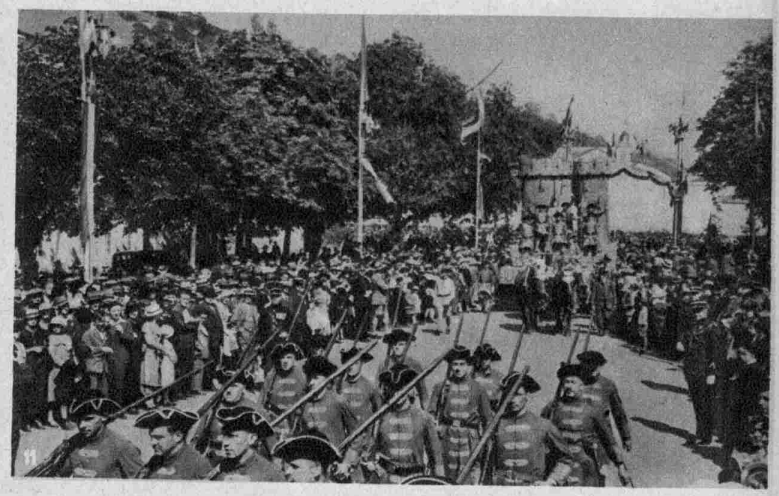
7. Kleine Handwerker.
8. Klöppelmänner, Weicherdingen.
9. Auswanderer, Reisdorf.
10. Reitergruppe!
11. Diekircher Schützengruppe. Im Hintergrund die Festung Diekirch.
12. Selbst die Zuschauer hatten sich stilgerecht herausgeputzt.