Was bringt RADIO-LUXEMBURG diese Woche?

230 kH. · 1304 m. · Stärke in kw. 200

Wagner-Festkonzert.

Die grosse internationale Sendestation Radio-Luxemburg wird am Montag, den 5. August, um 21.00 Uhr, von Bad-Mondorf aus ein Richard Wagner gewidmetes Festkonzert übertragen. Das Konzert wird vom Luxemburger Rundfunk-Orchester und vom Kur-Orchester von Bad-Mondorf unter Leitung von Henri Pensis ausgeführt. Den gesanglichen Teil haben die Herren Venant Pauké, vom Toulouser Kapitoltheater und der Marseiller Oper, und Victor Jaans, von der Marseiller Oper und der Königlich-Flämischen Antwerpener Oper übernommen.

Auswahl aus „D'Wonner vu Spe'ssbech".

Auf zahlreiche Anfragen aus dem Hörerkreise hin wird Radio-Luxemburg am Mittwoch, den 7. August, um 21.50 Uhr einen Auszug aus der luxemburgischen Operette «d'Wonner vu Spe'ssbech» bringen.

Mitwirkende sind Dolores Goeres und Alice Peffer, August Donnen, Otto Niedner und Gaston Vandivoet, sowie das Luxemburger Rundfunk-Orchester.

Die Gesamtleitung hat Henri Pensis. Den erläuternden Text spricht Léon Moulin.

Der Sänger Edmond Lhoest.

Am Dienstag, den 6. August, wird der bekannte Sänger Edmond Lhoest um 21.00 Uhr Arien und Lieder von Leoncavallo, Wagner, Van Damme, Verdi und Mozart, und um 21.25 Uhr Werke von Bizet, Massenet, Van Damme, Chaminade und Dalcroze zu Gehör bringen.

Die Pianistin Lilo Müller.

Donnerstag, den 8. August, um 21.30 Uhr, wird die junge, vorzügliche Pianistin Lilo Müller verschiedene Impromptus von Schubert vortragen.

Der Pianist Jef Alpaerts.

Der Pianist Jef Alpaerts, Sohn des berühmten Antwerpener Dirigenten, wird am Freitag, den 9. August, um 21.50 Uhr Werke von Bull, Schubert, Rossi, Lully, Balakireff, Chopin, Chabrier und Smetana zu Gehör bringen.

Die Sängerin Eve Govy.

Die sehr bekannte Sängerin Eve Govy wird am Samstag, den 10. August, vor dem Mikrophon Radio-Luxemburgs singen. Sie wird nachmittags um 16.45 Uhr Arien von Paladilhe, Chausson, Crabbé und Bellini, abends um 20.50 Uhr Werke von Rimsky-Korsakoff, Goeyens und Meyerbeer vortragen.

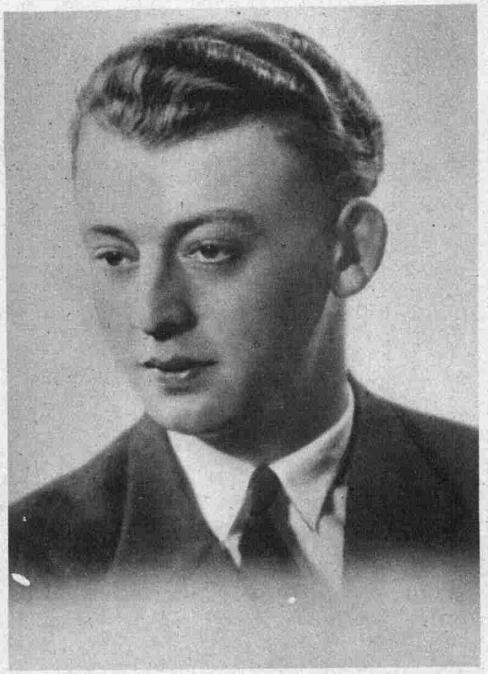

Marc Braun

der regelmässig in Radio-Luxemburg Ziehharmonikakonzerte gibt. Marc Braun spielt am Samstag, den 10. August, um 17.05 Uhr.

FR. LAURENT ALZETTE

Montag, 5. August

21.00: Uebertragung des Richard Wagner-Festkonzerts aus Bad-Mondorf.

Dienstag, 6. August

20.10: Belgisches Konzert des L. R.-O.: Brusselmans - Vreuls - Dupuis - Leblanc.

21.00: Edmond Lhoest singt: Leoncavallo - Wagner - Van Damme - Verdi.

21.15: Paul Reboux's «Zehn Minuten».

21.25: Edmond Lhoest singt (Fortsetzung): Mozart - Bizet - Massenet - Van Damme - Chaminade - Dalcroze.

Mittwoch, 7. August

21.00: Uebertragung eines Konzerts aus der Kuranstalt Bad-Mondorf: Suppé - Gounod - Joh. Strauss - Kalman.

21.50: Auswahl aus der Operette «D'Wonner vu Spe'ssbech», vorgetragen von Radio-Luxemburgs Solisten und Orchester.

Donnerstag, 8. August

20.40: Auszüge aus Storms «Hinzelmeier».

21.20: Die Pianistin Lilo Müller spielt Schubert.

Freitag, 9. August

21.00: Uebertragung des Militärkonzerts vom Paradeplatz in Luxemburg: Menager-Festkonzert.

21.50: Der Pianist Jef Alpaerts spielt: Bull - Schubert - Rossi - Lully - Balakireff - Chopin - Chabrier - Smetana.

Samstag, 10. August

16.45: Eve Govy singt: Padilhe - Chausson - Crabbé - Bellini.

17.05: Mark Braun spielt Ziehharmonikastücke.

18.30: Tanzmusik der Luxemburger Rundfunk-Jazzband.

20.10: Französisches Konzert des L. R.-O.: Filippucci - Debussy - Lalo - Messager.

20.50: Eve Govy singt: Rimsky-Korsakoff - Goeyens - Meyerbeer.

22.10: Radio-Luxemburgs musikalisches Allerlei.

Ihre A-Z-Sammlung

macht Ihnen erst rechte Freude, wenn sie in schönen Bändern im Bücherschrank steht.

In den Geschäftsstellen der A—Z in Luxemburg, Königinstraße 6, und in Esch, Alzette straße 81, bindet man Ihnen das A—Z-Halbjahr in einen schmucken Ganzleinen-Band für 25 Fr.